Comptine d'un autre été... l'après-midi

Compositeur: Yann Tiersen

Piano solo
Niveau 2
Aide à la lecture

Comment lire l'aide à la lecture ?

Les flèches indiquent à quel moment jouer la main gauche

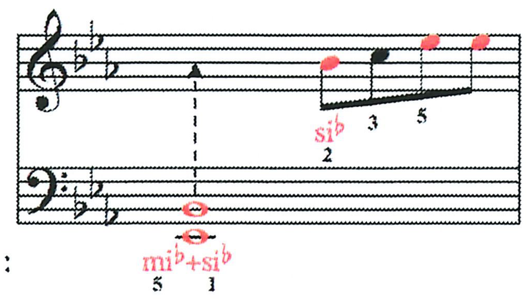

Nom des notes :

Les notes colorées en rouge doivent être jouées sur les touches noires du clavier

Les numéros indiquent avec quel doigt jouer la note (1 = pouce)

Les signes de silences et les liaisons sont volontairement supprimés pour rendre la partition plus claire visuellement et ainsi permettre de se concentrer uniquement sur les notes jouées.

Pour la mise en place rythmique, reportez-vous à votre partition sans "aide à la lecture" ou téléchargez la partition enregistrée sur **noviscore.fr** pour vous guider par l'écoute.

♩ = *100*

A

Afin de vous simplifier la lecture, retenez que la même formule d'arpège jouée à la main gauche est répétée à la mesure suivante

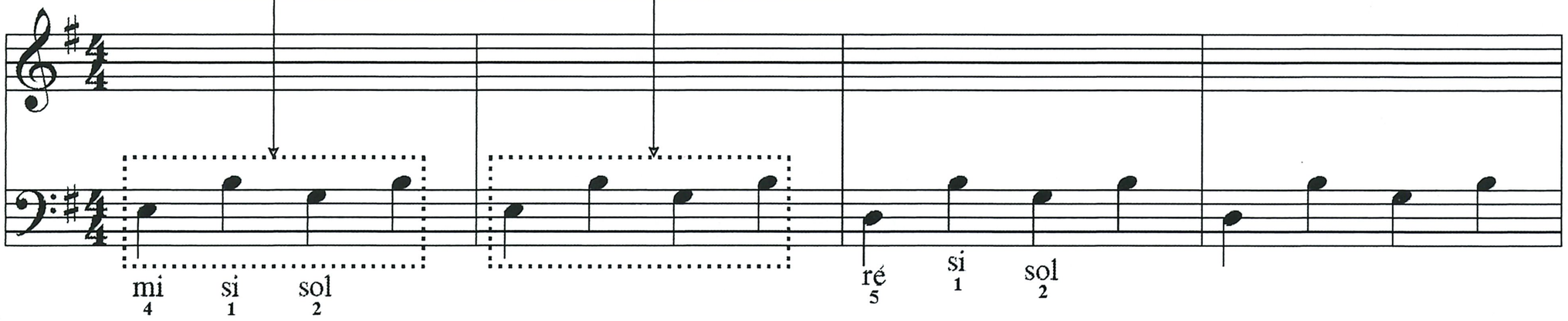

Jouer avec la pédale...

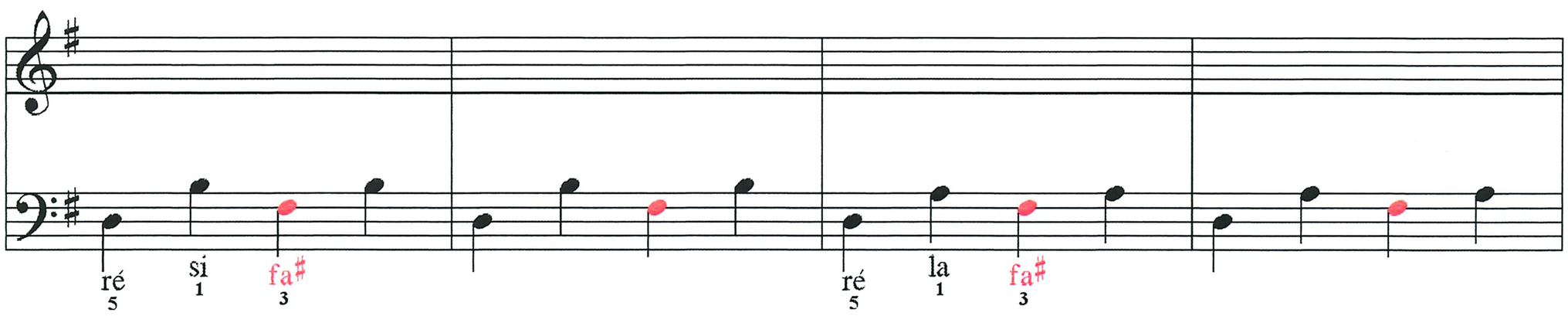

B *(La 2ème fois, jouer la main droite une octave plus haut jusqu'à la fin)*

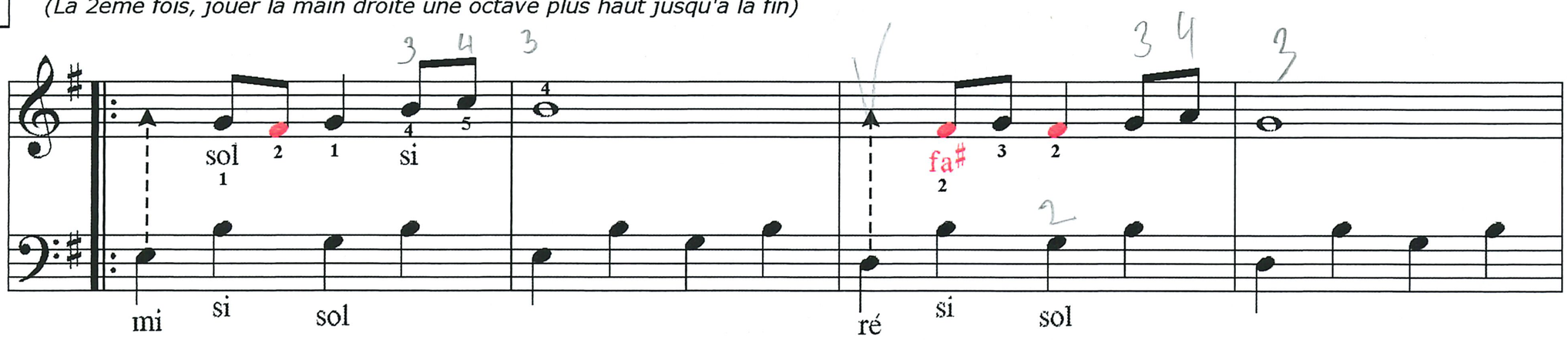

Remarquez que durant tout le reste de la partition, la main gauche est identique à celle de la partie **A**

© Universal Music Publishing MGB France / Ici d'Ailleurs