Joyeux anniversaire

Chanson traditionnelle
Arrangements : Jean-Marc Fallion / Raphaël Soudre

Piano solo

Niveau 2

Aide à la lecture

Comment lire l'aide à la lecture ?

Les flèches indiquent à quel moment jouer la main gauche

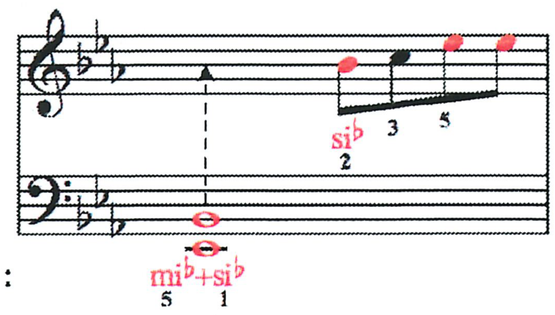

Nom des notes :

Les notes colorées en rouge doivent être jouées sur les touches noires du clavier

Les numéros indiquent avec quel doigt jouer la note (1 = pouce)

Les signes de silences et les liaisons sont volontairement supprimés pour rendre la partition plus claire visuellement et ainsi permettre de se concentrer uniquement sur les notes jouées.

Pour la mise en place rythmique, reportez-vous à votre partition sans "aide à la lecture" ou téléchargez la partition enregistrée sur **noviscore.fr** pour vous guider par l'écoute.

A *Tempo libre...*

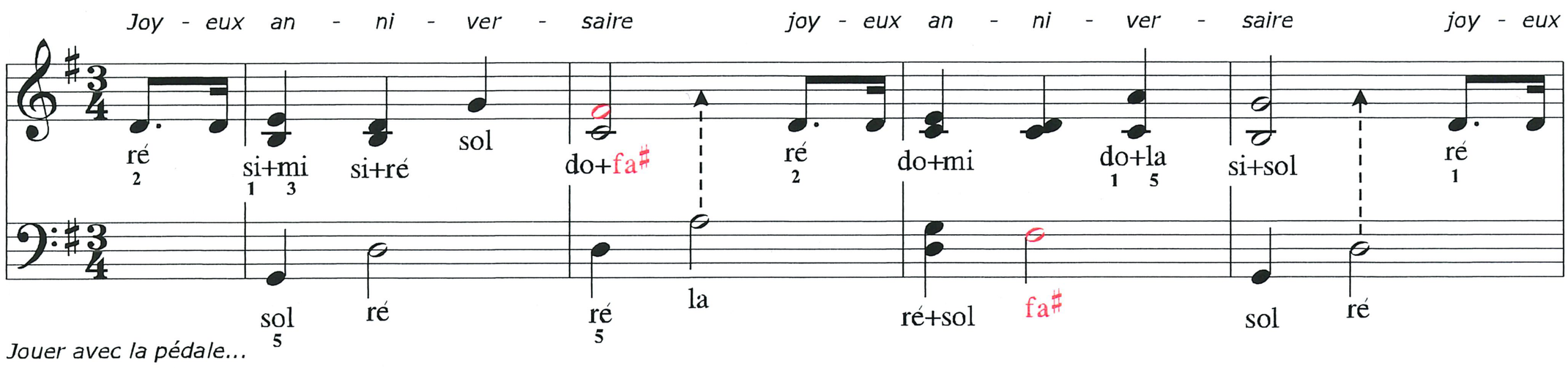

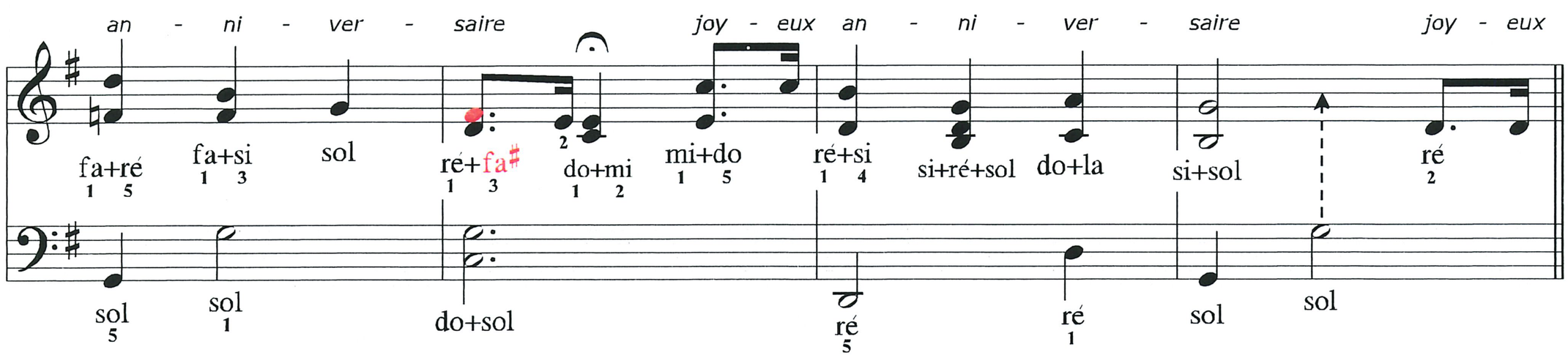

B

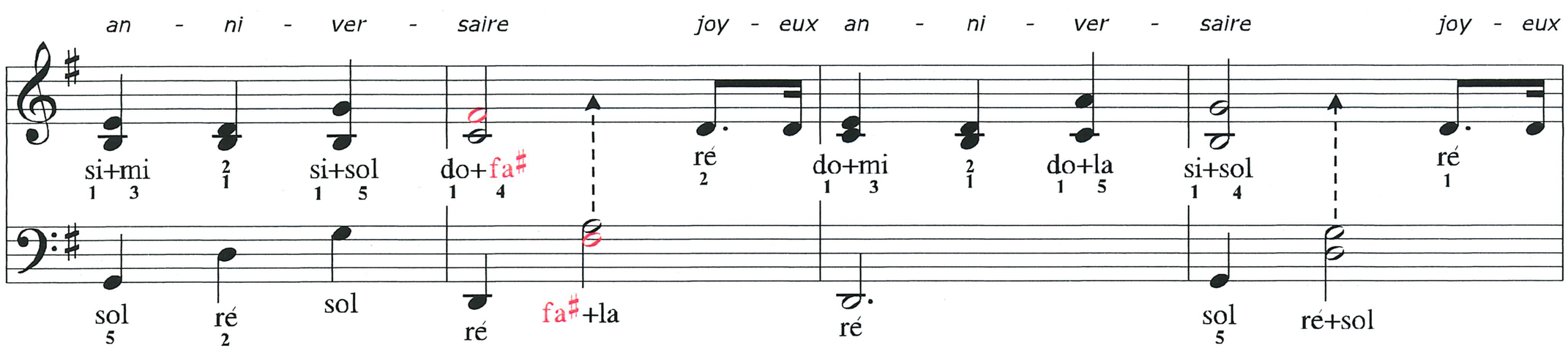

© Noviscore - 2012