DAS WOHLTEMPERIRTE CLAVIER

TEIL I

PRAELUDIUM I

BWV 846

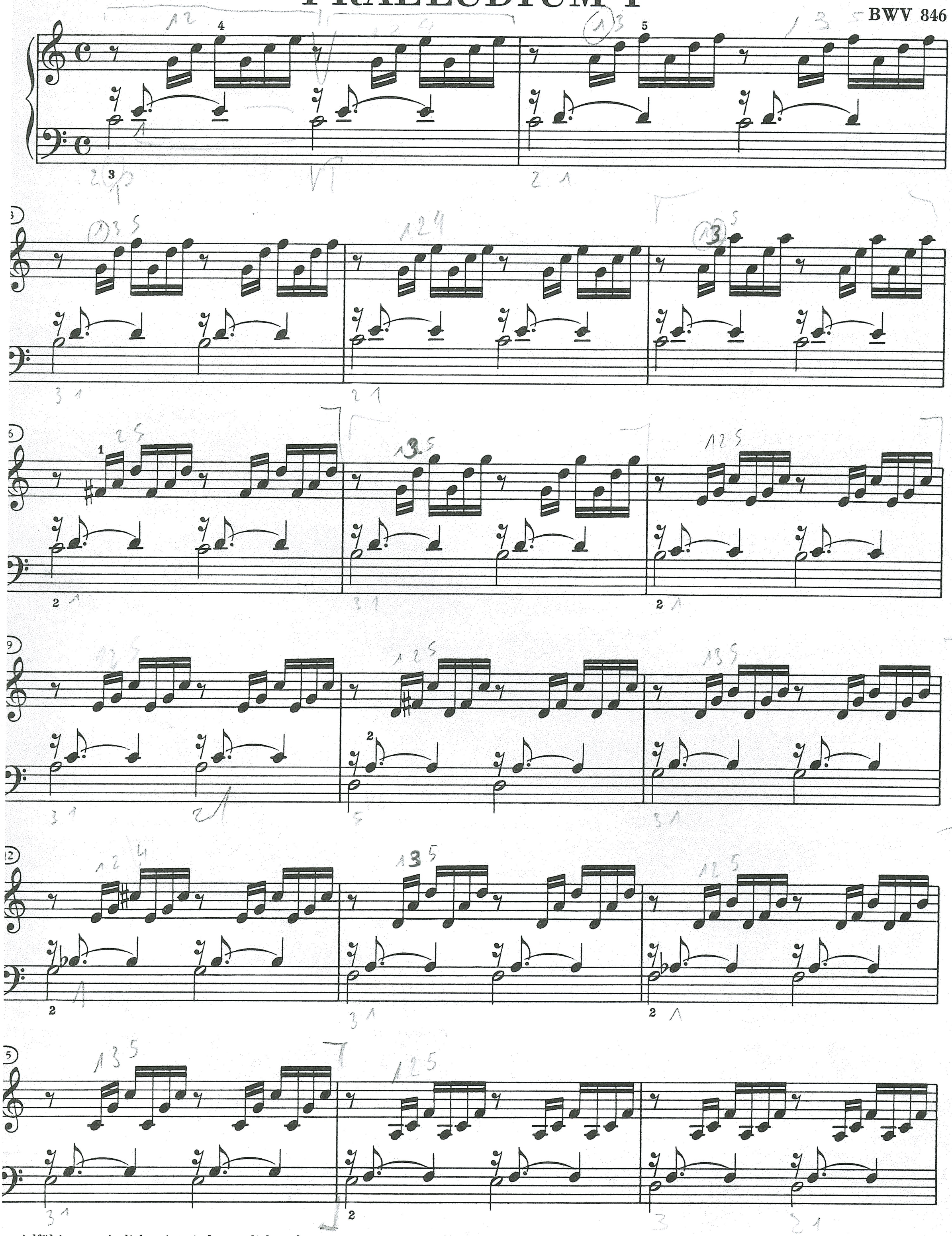

ervielfältigungen jeglicher Art sind gesetzlich verboten.
© 1950/1978 by G. Henle Verlag, München