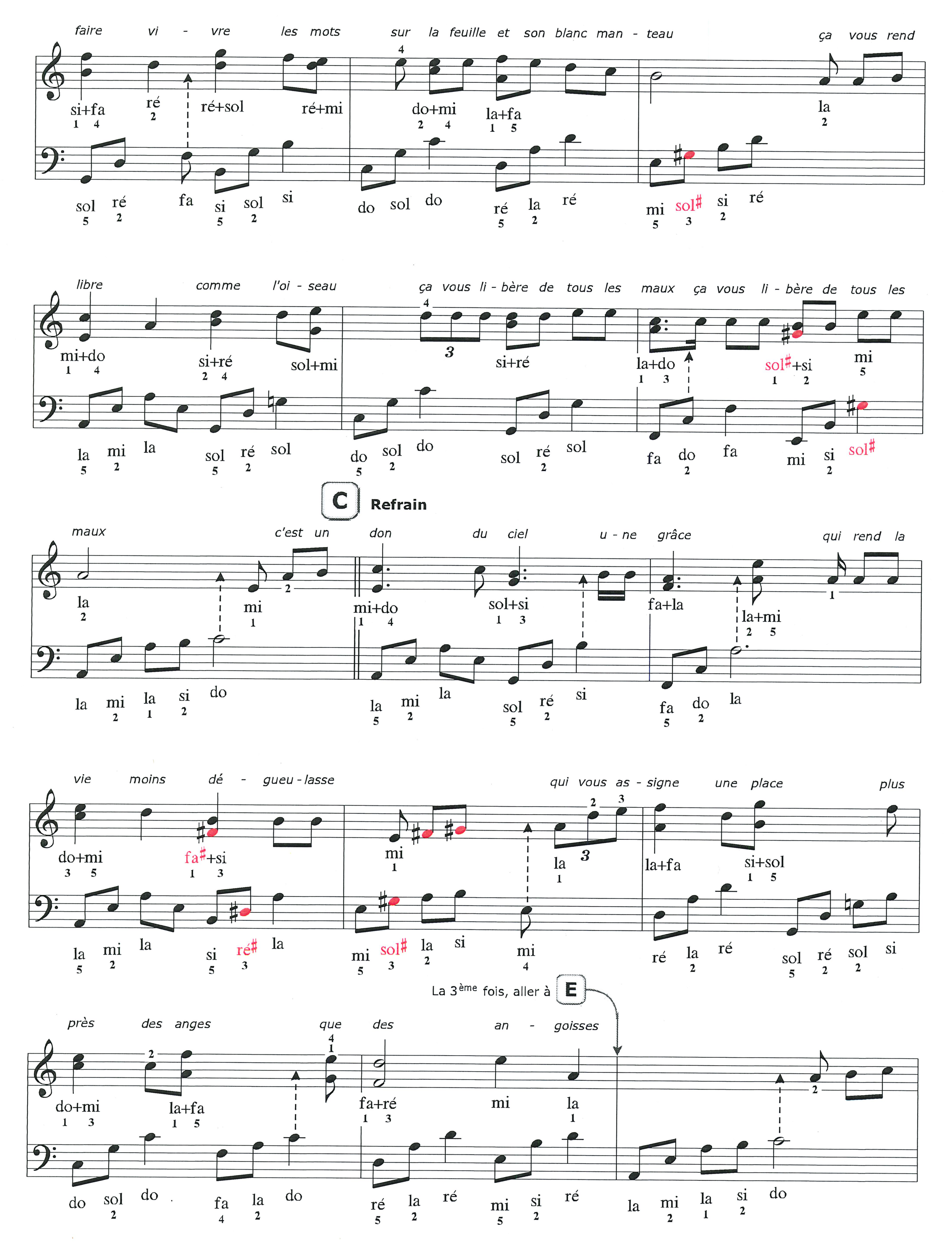
faire vi - vre les mots sur la feuille et son blanc man - teau ça vous rend
libre comme l'oi - seau ça vous li - bère de tous les maux ça vous li - bère de tous les
C Refrain
maux c'est un don du ciel u - ne grâce qui rend la
vie moins dé - gueu - lasse qui vous as - signe une place plus
La 3ème fois, aller à E
près des anges que des an - goisses